

687. Soester Allerheiligenkirmes

Wir fahren gemeinsam für Sie:

eurobahn

national express



5.-9.11.25

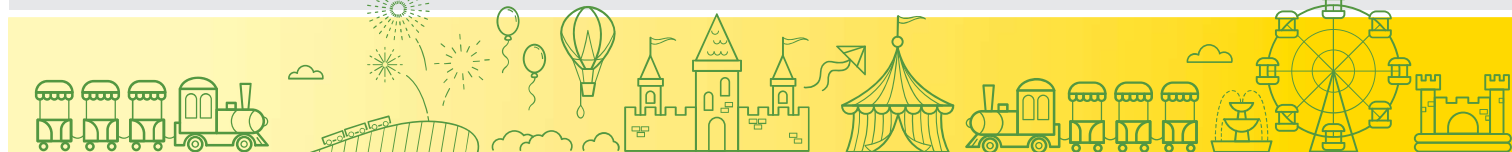
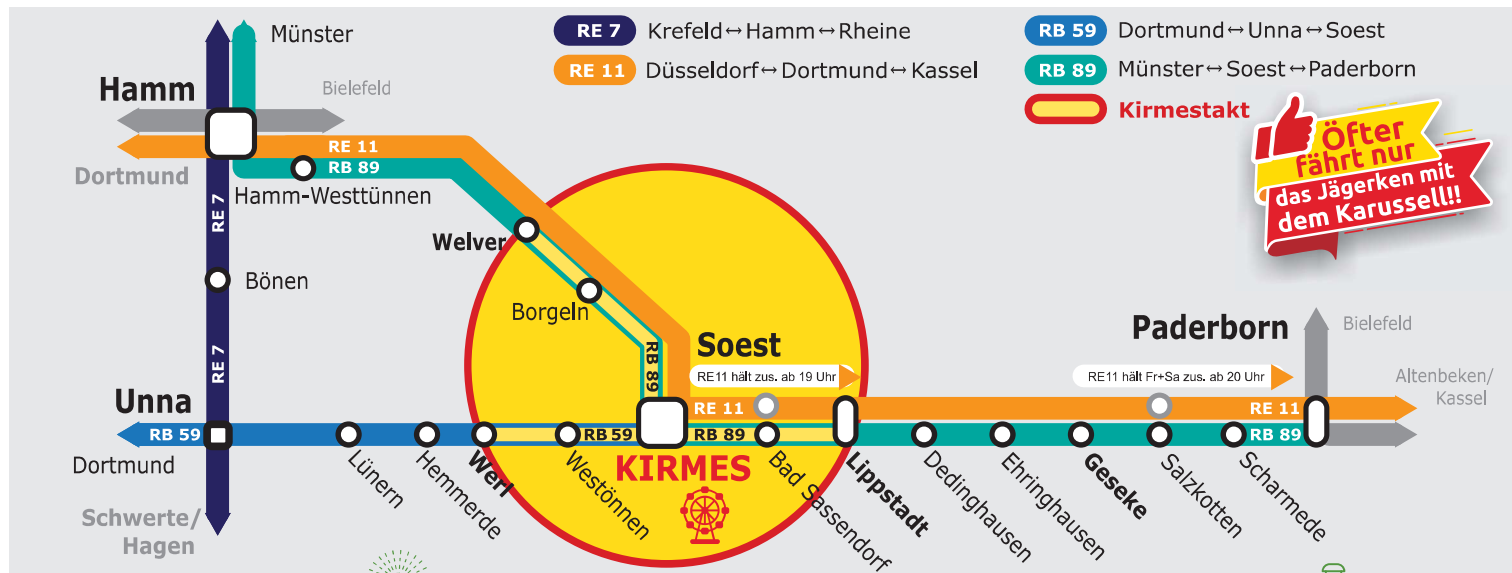

KIRMESTAKT Im Kirmestakt herrscht „dichter Zugverkehr“ in alle Richtungen. Gehen Sie einfach zum Soester Bahnhof, Sie müssen nicht lange warten!

ab 19 Uhr alle 20 Min. ein Zug nach Westönnen-Werl, Borgeln-Werl, Bad Sassendorf-Lippstadt

20/40 Minuten-Takt bis Geseke, Hamm + Unna, **Stundentakt** bis Münster, Paderborn + Dortmund

Mittwoch 5.11.2025

RB 59	KIRMESTAKT	Soest → Werl/Unna bis 22:03, danach 30-Min. Takt	letzter Zug bis Dortmund: 00:06
RB 89	KIRMESTAKT	Soest → Werl/Hamm bis 22:50, danach 30-Min. Takt	letzter Zug bis Münster: 00:50
RB 89	KIRMESTAKT	Soest → Lippstadt bis 22:22, danach 30-Min. Takt bis 23:25	letzter Zug bis Paderborn: 00:26

Donnerstag 6.11.2025

RB 59	KIRMESTAKT	Soest → Werl/Unna bis 22:03, danach 30-Min. Takt	letzter Zug bis Dortmund: 01:03
RB 89	KIRMESTAKT	Soest → Werl/Hamm bis 22:50, danach 30-Min. Takt bis 00:50	letzter Zug bis Münster: 01:10
RB 89	KIRMESTAKT	Soest → Lippstadt bis 22:22, danach 30-Min. Takt bis 00:25	letzter Zug bis Paderborn: 01:05

Freitag 7.11.2025 und Samstag 8.11.2025

Anreise bis 22 Uhr im 30 Min.-Takt aus Hamm, Unna und Geseke nach Soest auf allen RB-Linien

RB 59	KIRMESTAKT	Soest → Werl/Unna bis 02:03, danach 30-Min. Takt	letzter Zug bis Dortmund: 03:03
RB 89	KIRMESTAKT	Soest → Werl/Hamm bis 01:50, danach 30-Min. Takt	letzter Zug bis Münster: 03:07
RB 89	KIRMESTAKT	Soest → Geseke/Lippstadt bis 02:25	letzter Zug bis Paderborn: 02:55

Sonntag 9.11.2025

RB 59 Anreise im 30 Min.-Takt zwischen Soest und Unna von 11 bis 19 Uhr in beiden Richtungen

RB 59	KIRMESTAKT	Soest → Werl/Unna bis 21:03, danach 30-Min. Takt bis 22:03	letzter Zug bis Dortmund: 00:06
RB 89	KIRMESTAKT	Soest → Werl/Hamm bis 22:50	letzter Zug bis Münster: 00:50
RB 89	KIRMESTAKT	Soest → Lippstadt bis 22:22	letzter Zug bis Paderborn: 00:26

Weitere Fahrplanauskünfte unter: www.nwl-info.de